

An aerial photograph of a natural landscape. A dark, winding river flows from the top right towards the bottom right. To the left of the river, there is a large, irregularly shaped pond. The surrounding terrain is a mix of green grasses and brown, dry-looking vegetation, characteristic of a wetland or marsh area. The sky is not visible, suggesting the photo was taken from a low altitude or is a close-up of the ground.

Den Grønne Trepert – betydning i Viborg Kommune

Det Grønne Råd, 23-01-2025

Hvorfor Grøn Trepert?

Nedbringe landbrugssektorens CO₂-udledninger
-og nå Danmarks klimamål

Opfylde vandrammedirektivet
- og slippe for iltsvind

Med omlægning af landbrugsjord
som hovedvirkemiddel !

- Arealomlægningerne må gerne
indtænke muligheder styrkelse af
biodiversiteten (store
sammenhængende naturarealer)

CO₂e udledninger i 2030

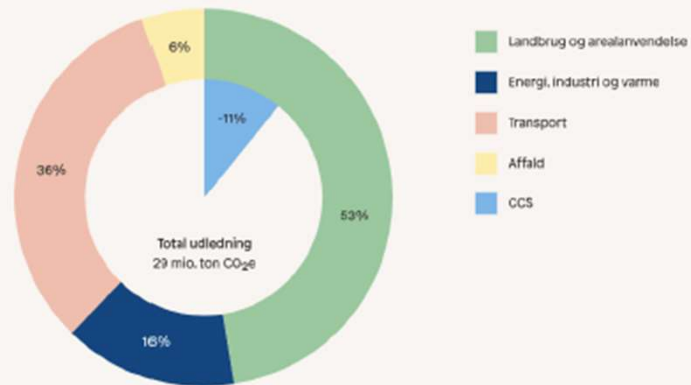

CO₂-udledninger BaU2030

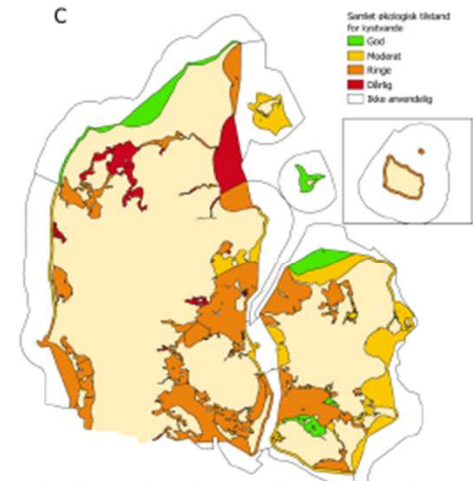

Økologisk tilstand kystvande

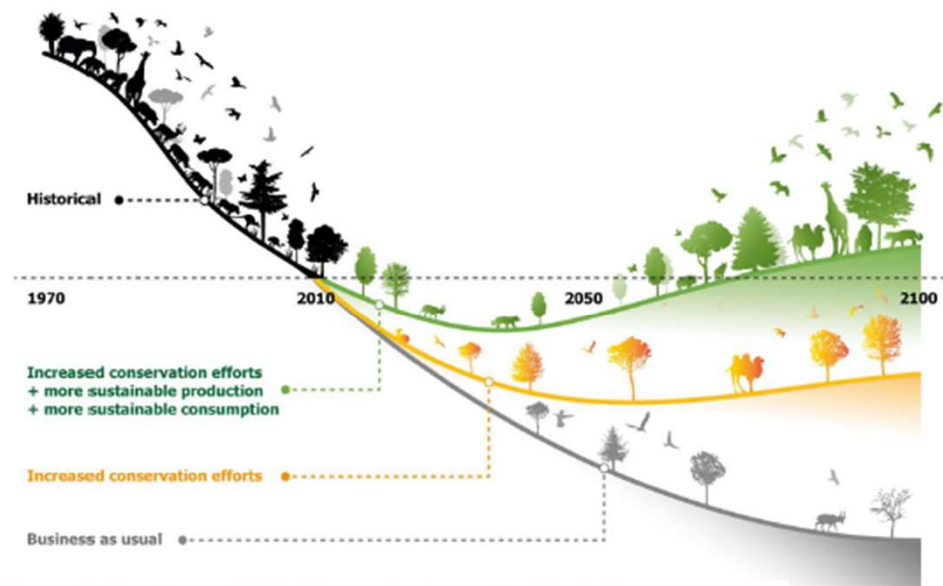

Fremskrivning af biodiversitet - principskitse

Den politiske rammeaftale

Aftalen bygger ovenpå trepartsaftalen fra juni.

Aftalen indeholder hovedsageligt præciseringer, nye mindre initiativer samt økonomi.

**AKUTINDSATSER OG
MILJØGARANTI**

- Omlægningsplaner i 2025
- Danmarks Grønne Arealfond på knap 43 mia. kr. frem mod 2045
- Udtagning af 140.000 hektar kulstofholdige lavbundsjordrer inkl. randarealer frem mod 2030
- Reduktion af 13.780 ton kvælstof frem mod 2027 (2030)
- 250.000 hektar ny skov frem mod 2045
- Mindst 20 pct. beskyttet og strengt beskyttet natur
- CO₂e-afgift på udledninger fra kulstofrige lavbundsjordrer og husdyr
- Dyrevelfærd, økologi, spildevand
- Flere genbesøg af effekter/fremdrift

Hovedelementer i aftalen





Lavbundsarealer i Viborg Kommune

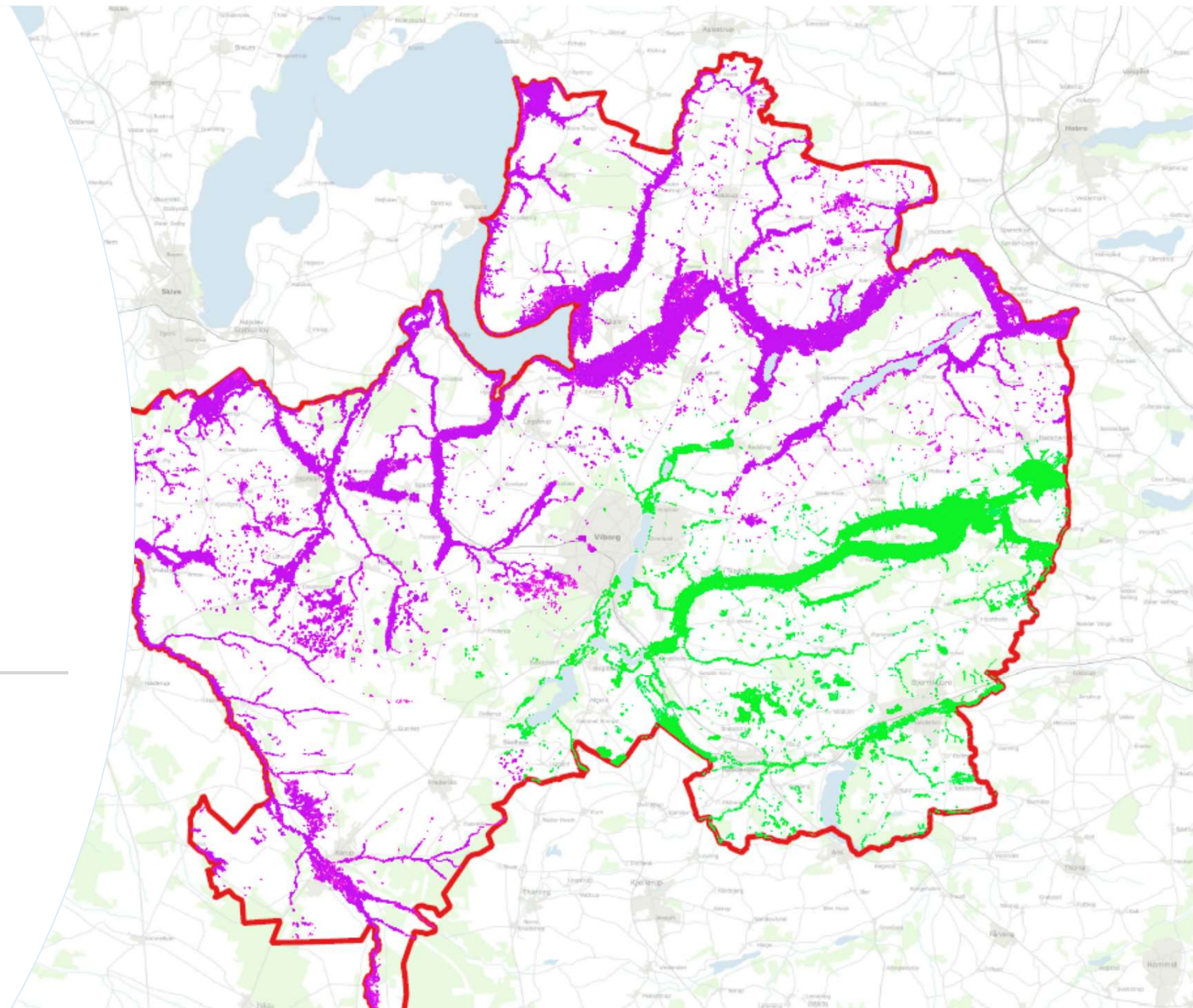

Status på realisering af projekter i Viborg Kommune

Projekt navn	Areal (ha)	Projekttype: Lavbund, Vådområde, Klimalydbund	Status, stade	Gennemført	Projektleder
Sårkaar enge		10,000 Klima-Lavbund	Etablering		Naturstyrelsen
Vorning		429,000 Klima-Lavbund	Etablering		Naturstyrelsen
Vejumbro		300,000 Lavbund	Etablering		Viborg kommune
Ålve-Karup å		60,000 Vådområde	Etablering		Åsklve kommune
Ugstrup Bæk		73,930 Vådområde	Etablering		Viborg kommune
Larvind Bæk		120,000 Vådområde	Etablering		Viborg kommune
Ørsvad Bæk		62,080 Vådområde	Etablering		Viborg kommune
Strøm		110,000 Klima-Lavbund	Forundersøgelse		Naturstyrelsen
Tby syd		251,000 Klima-Lavbund	Forundersøgelse		Naturstyrelsen
Jendum Enge		98,000 Klima-Lavbund	Forundersøgelse		Naturstyrelsen
Jerring Kær		50,000 Klima-Lavbund	Forundersøgelse		Naturstyrelsen
Trædgård sø og Fåkkæk Å		280,000 Lavbund	Forundersøgelse		Viborg kommune
Ålstrup sø		93,970 Lavbund	Forundersøgelse		Viborg kommune
Lølse		800,000 Lavbund	Forundersøgelse		Viborg kommune
Åals Å syd for Bjerregrav		640,000 Lavbund	Forundersøgelse		Viborg kommune
Udbæk		120,000 Lavbund	Forundersøgelse		Viborg kommune
Jule Å		260,000 Lavbund	Forundersøgelse		Viborg kommune
Vorning Å		130,000 Vådområde	Forundersøgelse		Viborg kommune
Særup Sø		110,000 Lavbund	Etablering	2024	Viborg kommune
Gorreborg Bæk		68,210 Vådområde	Etablering	2024	Viborg kommune
Heltzen		137,000 Lavbund	Gennemført	2017	Naturstyrelsen
Tiskbæk		159,000 Vådområde	Gennemført	2017	Viborg kommune
Særup enge		110,000 Vådområde	Gennemført	2021	Viborg kommune
Lø		15,920 Vådområde	Gennemført	2021	Viborg kommune
Ørrebro å		140,000 Vådområde	Gennemført	2017	Naturstyrelsen
Ørrebro Å ved Daugbjerg		63,840 Vådområde	Gennemført	2022	Viborg kommune
Jærmelle Enge		18,510 Vådområde	Gennemført	2013	Viborg kommune
Uud Enge		20,770 Vådområde	Gennemført	2018	Viborg kommune
Åals Å		300,000 Vådområde	Gennemført	2017	Naturstyrelsen
Skjern Hovedgård		67,250 Vådområde	Gennemført	2021	Viborg kommune
Vejls Møllebæk		76,840 Vådområde	Gennemført	2020	Viborg kommune

Udtagingsprojekter for samlet set 5.177 ha

Kommunernes opgaver i omlægningsindsatsen

Lokal forankring af omlægningsindsatsen i de lokale treparter

- Udarbejde omlægningsplaner
- Sammentænke omlægningsplanerne med den øvrige kommunale planlægning
- Sikre fremdrift, bl.a. ved at sikre klare rammer for hvilke projekterejere der er ansvarlige for hvilke projekter
- Deltage i Taskforce for Arealudtag, herunder afrapportering på fremdrift og barrierer

Realisering af projekter

- Arbejde aktivt for, at de arealbaserede omlægninger gennemføres / fremdrift
- Kommunerne skal udføre opsøgende arbejde, forundersøgelser og projektrealiseringer
- Myndighedsarbejde ifbm. projekter



Omlægningsplaner

- En bunden opgave, som alle skal bidrage til løses bedst muligt
- Vi har allerede et godt samarbejde – det fortsætter vi med, bare i en lidt anden organisatorisk sammensætning
- Vi har travlt – alle parter har ansvar for intern dialog
- Vær gerne innovative og hav en praktisk tilgang

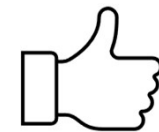
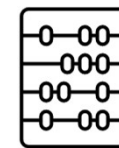

Projekter og samarbejder

- Helhedsplan Simested Å
- Kystvandråd
- På tværs med vilje/Gudenåplanen
- Nørreådal



An aerial photograph of a lush green landscape, likely a park or natural area. The terrain is covered in various shades of green, from vibrant grass to dense clusters of trees. The perspective is from directly above, showing the intricate patterns of the vegetation and some small paths or clearings.

Drøftelse – den grønne treparts betydning for Viborg Kommune

Hvordan får vi arealpuslespillet til at gå op?

Er der noget, vi skal have særlig fokus på i Viborg Kommune?

Er der noget, vi ikke skal lave om på?

Rapporter og inspiration:

Mere, bedre og større natur, Københavns Universitet

Danmarks fremtidige arealanvendelse, Klimarådet

Lokal organisering Omlægningsplan ("Grøn Trepert")

- **Byråd(ene):** Den endeligt besluttende myndighed
- **Lokal Trepert (LT=VOS):** Beslutter koordineret indstilling fra oplandet til byrådet
- **Kystvandrådet:** Rådgiver den Lokale Trepert med udgangspunkt i lokal viden
- **Implementeringsgruppen:** Det tværgående koordinerende, indstillende og besluttende organ på embedsmandsniveau. Beslutter koordineret indstilling fra oplandet til den Lokale Trepert.
- **Sekretariat for den Lokale Trepert:** Den fagligt koordinerende kerneenhed. Sikrer den faglige sammenhæng på tværs af oplandskommunerne.
- **Kommunale forvaltninger:** Udarbejder faglige oplæg til Sekretariat for den Lokale Trepert med udgangspunkt i den lokale viden.

Lokal følgegruppe for Viborg Kommune

